На рисунке изображен график производной функции $f(x)$, определенной на интервале $(-4;17)$.
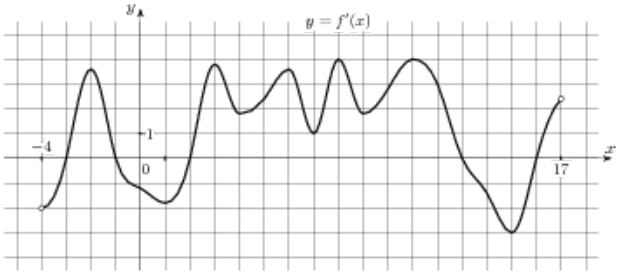
Найдите количество точек максимума функции $f(x)$ на отрезке $[0;14]$.