На рисунке изображен график производной функции $f(x)$, определенной на интервале $(-21;2)$.
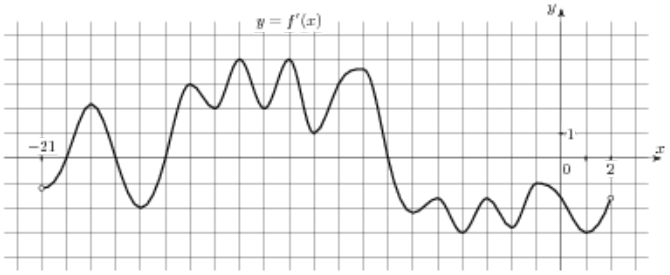
Найдите количество точек максимума функции $f(x)$ на отрезке $[-19;1]$.