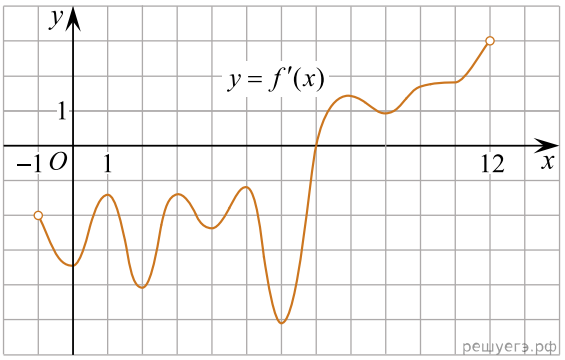На рисунке изображён график функции $y = f'(x)$ — производной функции $f(x)$, определённой на интервале $(-1;\ 12)$. Найдите точку экстремума функции $f(x)$, принадлежащую отрезку $[0;\ 7]$.