Вариант № 27496
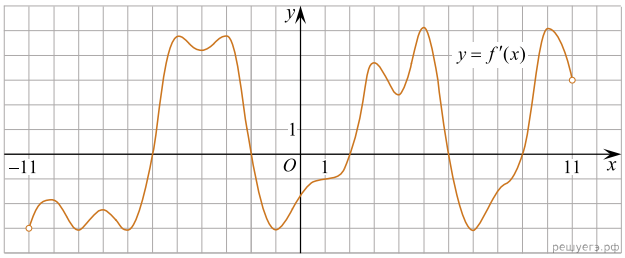
На рисунке изображен график производной функции *f(x)*, определенной на интервале (−11; 11). Найдите количество точек экстремума функции *f(x)* на отрезке [−10; 10].